**Kajaanin** kaupunki
Ympäristötekninen toimiala

26.4.2025

# KUULUTUS SUUNNITTELUTARVERATKAISUHAKEMUKSESTA NURMELANSUON AURINKOVOIMAPUISTO, Vuolijoki

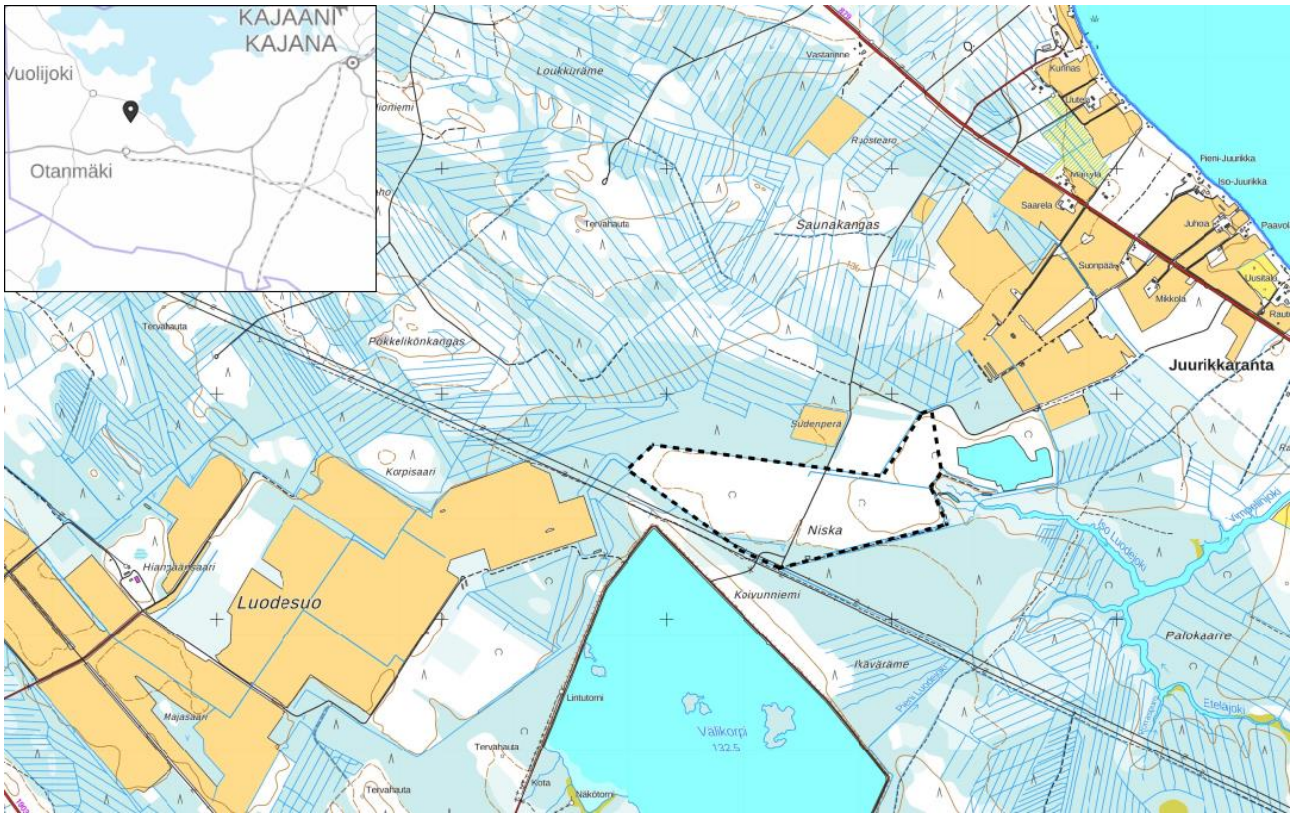


Loiste Energia Oy on hakenut (saapunut 18.12.2024) Kajaanin kaupungilta maankäyttö- ja rakennuslain 137 §:n mukaista suunnittelutarveratkaisua teollisen mittakaavan aurinkovoimapuiston rakentamiseen Kajaanin kaupungin Vuolijoen alueelle sijoittuvalle kiinteistöille 205–417–15–5.

**Hakemusasiakirjat** ovat **nähtävillä 28.4.2025 alkaen** Kajaanin kaupungintalon 3. kerroksen aulassa (käyntiosoite Pohjolankatu 13) ja Otanmäen kirjastolla osoitteessa Uunimiehentie 6 sekä kaupungin verkkosivuilla osoitteessa: **www.kajaani.fi/kuulutukset/poikkeamisluvat-ja-suunnittelutarveratkaisut**

Hakemuksen johdosta naapureille ja muille, joiden asumiseen, työntekoon tai muihin oloihin hanke saattaa vaikuttaa, varataan mahdollisuus kirjallisten huomautusten tekemiseen viimeistään **12.5.2025 klo 16:00 mennessä** osoitteeseen Kajaanin Kaupunki, Ympäristötekninen toimiala / Kaavoitus, PL 133, 87101 Kajaani tai sähköisenä kajaani@kajaani.fi.

Lisätietoja rakennushankkeesta:
Sitema Oy, toimialajohtaja Tommi Kujala, puh. 040 1370 184, tommi.kujala@sitema.fi

Lisätietoja hankeasian käsittelystä:
kaavasuunnittelija Minna Väyrynen, puh. 040 1319 437, minna.vayrynen@kajaani.fi

YMPÄRISTÖTEKNINEN TOIMIALA / KAAVOITUS


**Posti**
PL 133
87101 Kajaani

**Käyntiosoite**
Pohjolankatu13
87100 Kajaani

**Puhelin**
08 61 551

**Sähköposti**
kajaani@kajaani.fi